



CONASMA²R

CONGRESSO NACIONAL DE
ASMA E ALERGIA RESPIRATÓRIA

2 e 3 AGOSTO | 2024 | SÃO PAULO

**PROGRAMA
OFICIAL**

Prezado Colega,

É com imensa satisfação que recebemos vocês no CONASMA²R - CONGRESSO NACIONAL DE ASMA E ALERGIA RESPIRATÓRIA.

Após 15 anos, estamos reeditando o “Congresso Nacional de Asma - CONASMA” da ASBAI, e para preencher esta lacuna realizamos um grande evento presencial que contempla os mais recentes avanços sobre a prevenção, diagnóstico e terapêutica da asma e das demais doenças alérgicas respiratórias como a rinite, rinossinusites e ABPA. O programa científico foi elaborado com grande cuidado e com certeza agrada além dos alergistas/imunologistas, a todas as especialidades envolvidas no tratamento destas doenças de alta prevalência como clínicos, pediatras, geriatras, médicos de família, otorrinolaringologistas e pneumologistas.

O Centro de Convenções Frei Caneca é local central, de fácil acesso e com infraestrutura completa para recebê-los. Além disso, a cidade de São Paulo oferece uma excelente e confortável rede hoteleira e diversas opções de lazer e cultura, com sua variada culinária local e múltiplos museus e parques.

É uma oportunidade única para que você possa atualizar seus conhecimentos e compartilhar suas próprias experiências e pesquisas com colegas de todo o país.

Bem-vindos ao CONASMA²R

Fábio Kuschnir
Presidente da ASBAI

COMISSÃO ORGANIZADORA



Fábio Chigres Kuschnir (RJ)
Presidente da ASBAI

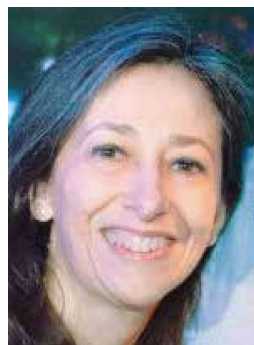

Ekaterini Simões Goudouris (RJ)
Diretora Científica da ASBAI



Jackeline Motta Franco (SE)
Diretora Científica Adjunta da ASBAI



Gustavo Falbo Wandalsen (SP)
Coordenador do Departamento Científico
de Asma da ASBAI



Maria Letícia Chavarria (GO)
Coordenadora do Departamento Científico
de Rinite da ASBAI

02 DE AGOSTO | SEXTA-FEIRA

SALA 1

08:00-08:30

ABERTURA

FÁBIO CHIGRES KUSCHNIR (RJ)
GUSTAVO FALBO WANDALSEN (SP)
MARIA LETICIA FREITAS SILVA CHAVARRIA (GO)

08:30-10:00

Mesa-Redonda: MARCHA ATÓPICA

*Moderadoras: NÁDIA BETTI (AM),
IRMA CECILIA DOUGLAS PAES BARRETO (PA)*
08:30-08:50 • Eubiose respiratória: papel na
prevenção da asma.
BRUNO ACATAUASSÚ PAES BARRETO (PA)
08:50-09:10 • Infecção viral e o
desenvolvimento de asma: marcadores e
abordagem
HERBERTO JOSÉ CHONG NETO (PR)
09:10-09:30 • Imunobiológicos: papel na
evolução da marcha atópica
NORMA DE PAULA MOTTA RUBINI (RJ)
09:30-10:00 • Debate

10:00-10:30

Miniconferência: RINITE E RINITE ASSOCIADA À ASMA - SÃO DOENÇAS DIFERENTES?

*Apresentadora: MARIA LETICIA FREITAS SILVA
CHAVARRIA (GO)*
Palestrante: PEDRO GIVAVINA BIANCHI (SP)

10:30-11:00

INTERVALO

SALA 2

Mesa-Redonda:

MEIO AMBIENTE E ALERGIA RESPIRATÓRIA

*Moderadores: ROSA MARIA MARANHÃO CASADO (AL)
e FERNANDO ANTONIO BRANDÃO SUASSUNA (RN)*
08:30-08:50 • Evidências de alterações na
prevalência e gravidade das doenças alérgicas
no século XXI
MARILYN URRUTIA PEREIRA (RS)
08:50-09:10 • Mudanças climáticas: impacto nos
aeroalérgenos
KEITY SOUZA SANTOS (SP)
09:10-09:30 • Poluição e alergia respiratória
EVANDRO ALVES DO PRADO (RJ)
09:30-10:00 • Debate

Miniconferência:

ASMA NA INFÂNCIA: CONHECER MELHOR PARA MELHOR TRATAR

Apresentador: HERBERTO JOSÉ CHONG NETO (PR)
Palestrante: GUSTAVO F WANDALSEN (SP)

INTERVALO

11:00-12:00

**Pró e Contra: O QUE INDICAR PRIMEIRO?
LAMA X BIOLÓGICOS**

Moderador: EDUARDO MAGALHÃES DE SOUZA LIMA (MG)

11:00-11:20 • LAMA

JOSÉ ANGELO RIZZO (PE)

11:20-11:40 • Biológicos

RÉGIS CAMPOS (BA)

11:40-12:00 • Debate

Pró e Contra: MACROLÍDEOS NA ASMA - SIM X NÃO

Moderador: LUCAS BROM (GO)

11:00-11:20 • Sim

FABIO FERNANDES MORATO CASTRO (SP)

11:20-11:40 • Não

JOSEANE CHIABAI (ES)

11:40-12:00 • Debate

12:15-13:15

**SIMPÓSIO SANOFI
OTIMIZANDO O TRATAMENTO DA ASMA
GRAVE: DA CRIANÇA AO ADULTO.**

Palestrantes: HERBERTO JOSE CHONG NETO (PR)
e PEDRO GIAVINA BIANCHI (SP)

13:15-14:00

INTERVALO

INTERVALO

14:00-15:30

Mesa-Redonda: TABAGISMO

Moderadoras: NEWLENA LUZIA LEMOS FELÍCIO
AGOSTINHO (MA) e

LEDA DAS NEVES ALMEIDA SANDRIN (SC)

14:00-14:20 • Manejo da asma nos tabagistas -
peculiaridades

JOSÉ ELABRAS FILHO (RJ)

14:20-14:40 • Cigarros eletrônicos - mais
danosos, ou não?

DÉBORA CARLA CHONG E SILVA (PR)

14:40-15:00 • Abordando a adição

ALESSANDRA COSTA (RJ)

15:00-15:30 • Debate

Mesa-Redonda: INVESTIGAÇÃO NA ASMA

Moderadoras: STELLA MIRANDA (MS) e
FABIANE POMIECINSKI FROTA (CE)

14:00-14:20 • Pequenas vias aéreas:
oscilometria de impulso

PATRÍCIA POLLES DE OLIVEIRA JORGE (SP)

14:20-14:40 • Inflamação: FeNo ou escarro
induzido?

EDUARDO COSTA DE FREITAS SILVA (RJ)

14:40-15:00 • Imagem: Tomografia de tórax

Palestrante: MÁRCIO SAWAMURA (SP)

15:00-15:30 • Debate

15:30-16:00

**Miniconferência: BIOMARCADORES: É
POSSÍVEL PREVER A FREQUÊNCIA DAS
EXACERBAÇÕES DE ASMA?**

Apresentador: PEDRO GIAVINA BIANCHI (SP)

Palestrante: JUAN CARLOS CARDET (EUA)

**Miniconferência: OBESIDADE E ALERGIA
RESPIRATÓRIA**

Apresentadora: FATIMA RODRIGUES FERNANDES (SP)

Palestrante: FÁBIO CHIGRES KUSCHNIR (RJ)

16:00-16:20

INTERVALO

INTERVALO

16:20-17:00

**SIMPÓSIO ASTRAZENECA
FASENRA | REDUÇÃO DE CI NA PRÁTICA
CLÍNICA**

Moderadora: FARADIBA SARQUIS SERPA (ES)

Palestrante: RÉGIS CAMPOS (BA)

**SIMPÓSIO THERMOFISHER
COMO OS COMPONENTES MOLECULARES
PODEM MELHORAR O DIAGNÓSTICO DAS
ALERGIAS RESPIRATÓRIAS**

Palestrante: CLÓVIS EDUARDO SANTOS GALVÃO (SP)

17:00-18:30

Mesa-Redonda: RINITE E RINOSSINUSITE

Moderadoras: ANA CAROLINA ALVES FELICIANO DE
SOUSA SANTOS (MT) e JULIANNE ALVES MACHADO
(SE)

17:00-17:20 • Rinite alérgica local: estratégias
para o diagnóstico em diferentes faixas etárias

MARIA CÂNDIDA FARIA VARANDA RIZZO (SP)

17:20-17:40 • Rinoconjuntivite polínica: existe
em nosso meio?

GIOVANNI MARCELO SIQUEIRA DI GESU (RS)

17:40-18:00 • Papel da rinite alérgica na
rinossinusite

JOÃO FERREIRA DE MELLO JÚNIOR (SP)

18:00-18:30 • Debate

Mesa-Redonda: SIBILÂNCIA NA INFÂNCIA

Moderadoras: FERNANDA LUGÃO (ES) e
EDNA CLÁUDIA MENDES BARBOSA (TO)

17:00-17:20 • Escores preditivos de asma
DÉCIO MEDEIROS (PE)

17:20-17:40 • Biomarcadores na sibilância
recorrente: perspectivas

ANTONIO CARLOS PASTORINO (SP)

17:40-18:00 • Diagnóstico molecular - relevância
da pesquisa de componentes na alergia
respiratória

CLÓVIS EDUARDO SANTOS GALVÃO (SP)

18:00-18:30 • Debate

SALA 1

08:30-10:00

Mesa-Redonda:
RINITE EM CONDIÇÕES ESPECIAIS*Moderadores: DIRCEU SOLÉ (SP) e
FABRIZIO RICCI ROMANO (SP)*08:30-08:50 • Rinite na gestante: abordagem
diagnóstica e terapêutica*ISABELLA DINIZ BRAGA PIMENTEL (MG)*08:50-09:10 • Congestão nasal no lactente:
abordagem*RENATA CANTISANI DI FRANCESCO (SP)*09:10-09:30 • Diferenças entre rinite mista e
rinite dual*FAUSTO YOSHIO MATSUMOTO (SP)*

09:30-10:00 • Debate

10:00-10:30

INTERVALO

10:30-12:00

Mesa-Redonda:
DOENÇA ALÉRGICA FÚNGICA*Moderadores: DANIEL BRUNNO AIREMORAES SOUSA
(PI) e EKATERINI SIMÕES GOUDOURIS (RJ)*10:30-10:50 • ABPA - novo consenso
*FARADIBA SARQUIS SERPA (ES)*10:50-11:10 • Sinusite alérgica fúngica: como
diagnosticar?*SERGIO DUARTE DORTAS JUNIOR (RJ)*11:10-11:30 • Tratamento: o papel dos
antifúngicos e dos imunobiológicos*SOLANGE OLIVEIRA RODRIGUES VALLE (RJ)*

11:30-12:00 • Debate

12:15-13:15

SIMPÓSIO GSK
**REPENSANDO A IL-5 PARA ALÉM DOS
EOSINÓFILOS***Palestrante: MARCELO GERVILLA GREGORIO (SP)*

13:15-13:30

INTERVALO

13:30-15:00

Mesa-Redonda:
MANEJO FARMACOLÓGICO DA ASMA*Moderadores: LUIZ ALEXANDRE RIBEIRO DA ROCHA
(PE) e MARTA DE FÁTIMA RODRIGUES DA CUNHA
GUIDACCI (DF)*

SALA 2

Mesa-Redonda:
IMUNOTERAPIA*Moderadores: ROBERTO MAGALHÃES DE SOUZA LIMA
(MG) e JULIANNE ALVES MACHADO (SE)*08:30-08:50 • Evidências na asma e na rinite
*FERNANDO MONTEIRO AARESTRUP (MG)*08:50-09:10 • Imunoterapia SL x SC: indicações de
uso e intercambialidade*VERIDIANA AUN RUFINO PEREIRA (SP)*09:10-09:30 • Efeitos adversos e contraindicações
JOÃO NEGREIROS TEBYRIÇÁ (RJ)

09:30-10:00 • Debate

INTERVALO

Mesa-Redonda:
**TRATAMENTO NÃO FARMACOLÓGICO DA
ALERGIA RESPIRATÓRIA***Moderadores: ANTONIO CARLOS PASTORINO (SP) e
NATASHA REBOUÇAS FERRARONI (DF)*10:30-10:50 • Controle ambiental: afinal, o que
funciona?*GIL BARDINI ALVES (SC)*10:50-11:10 • Reabilitação respiratória: indicações
e benefícios esperados*FERNANDA LANZA (MG)*11:10-11:30 • Vacinas especiais: quando e quais?
ANA KAROLINA BARRETO MARINHO (SP)

11:30-12:00 • Debate

SIMPÓSIO ASTRAZENECA
**TEZSPIRE | PACIENTE ALÉRGICO E
EOSINOFÍLICO***Moderador: HERBERTO JOSÉ CHONG NETO (PR)**Palestrantes: EDUARDO COSTA DE FREITAS SILVA (RJ)
e GUSTAVO FALBO WANDALSEN (SP)*

INTERVALO

Mesa-Redonda:
IMUNOBIOLOGICOS NA ASMA*Moderadores: RÉGIS CAMPOS (BA) e
NORMA DE PAULA MOTTA RUBINI (RJ)*

13:30-13:50 • Comparando os imunobiológicos

13:30-13:50 • Terapia MART: sempre indicada
JUAN CARLOS CARDET (EUA)
13:50-14:10 • Técnica inalatória adequada:
imprescindível?
MARIA LETICIA FREITAS SILVA CHAVARRIA (GO)
14:10-14:30 • Adesão ao tratamento: como
promovê-la?
HERBERTO JOSÉ CHONG NETO (PR)
14:30-15:00 • Debate

NELSON AUGUSTO ROSÁRIO FILHO (PR)
13:50-14:10 • Preditores de resposta aos
imunobiológicos
MARTTI ANTON ANTILA (SP)
14:10-14:30 • Avaliação da resposta aos
imunobiológicos: quando interromper?
PEDRO GIAVINA BIANCHI (SP)
14:30-15:00 • Debate

15:00-15:30

INTERVALO

INTERVALO

15:30-16:00

Miniconferência:
**REMISSÃO EM ASMA: UMA META
POSSÍVEL?**

Apresentador: GUSTAVO FALBO WANDALSEN (SP)
Palestrante: ALVARO AUGUSTO SOUZA DA CRUZ
FILHO (BA)

Miniconferência:
**VACINA PARA VSR - O QUE ESPERAR
DE SEU AMPLO USO**

Apresentadora: ANA KAROLINA BARRETO MARINHO (SP)
Palestrante: RENATO DE ÁVILA KFOURI (SP)

16:00-17:30

Mesa-Redonda:
**IMUNOBIOLOGICOS NA ALERGIA
RESPIRATÓRIA**

Moderadores: MARCELO JEFERSON ZELLA (PR) e
BRUNO ACATAUASSÚ PAES BARRETO (PA)
16:00-16:20 • Qual indicar em cada caso?
PEDRO FRANCISCO GIAVINA BIANCHI JUNIOR (SP)
16:20-16:40 • Segurança a longo prazo: o que
sabemos até o momento?
MARTA DE FÁTIMA RODRIGUES DA CUNHA
GUIDACCI (DF)
16:40-17:00 • Uso racional em crianças
GUSTAVO FALBO WANDALSEN (SP)
17:00-17:30 • Debate

Mesa-Redonda:
SITUAÇÕES ESPECIAIS

Moderadoras: MARIA DO SOCORRO VIANA SILVA DE SÁ
(PB) e MARIA LUIZA OLIVA ALONSO (RJ)
16:00-16:20 • COVID longa e asma
ADELMIR MACHADO (BA)
16:20-16:40 • Manejo da asma com
bronquiectasias
ROSANA CÂMARA AGONDI (SP)
16:40-17:00 • Quando e como investigar EII em
pessoas com alergia respiratória?
EKATERINI SIMOES GOUDOURIS (RJ)
17:00-17:30 • Debate

17:30

ENCERRAMENTO

PATROCÍNIO OURO

AstraZeneca 

GSK

sanofi

PATROCÍNIO PRATA

FDA ALLERGENIC
GROUP

 glenmark

IMUNO
CENTER
LABORATÓRIO
Cuidando de vidas desde 1978



PROMOÇÃO



ASBAI

Associação Brasileira de
Alergia e Imunologia

APOIO



SIGA-NOS NO
INSTAGRAM



@asbai_alergia





GSK

JUNTE-SE À GSK NO NOSSO **SIMPÓSIO SATÉLITE**

Para compreender melhor o universo da asma grave eosinofílica, além de trocar experiência sobre terapias biológicas, em especial, as anti-IL-5

Repensando a IL-5
para além dos
eosinófilos

Dia 03/08 às 12:15h
sala 01

Simpósio destinado exclusivamente a profissionais de saúde habilitados a prescrever ou dispensar medicamentos.

www.gsk.com.br
Estrada dos Bandeirantes, 845-4
Jacarepaguá - Rio de Janeiro - RJ - CEP 22783-100
CNPJ: 33247743/0001-10

NP-BR-MPL-BNNR-240005 | JULHO - 2024

Material dirigido ao público em geral. Por favor, consulte o seu médico.